

Arquitetura do litoral

As vezes, sem ser mesmo desejo do autor, surge uma solução arquitetônica despresticiosa, que na sua própria simplicidade nada deixa a querer. Este é o caso da casa de praia do engenheiro civil Leonidas Albuquerque, escondida num belo recanto da Ilha do Mosqueiro, na Praia da Carananduba, em Belem. A dependência principal da casa consiste numa ampla varanda voltada para o Rio Pará, varanda esta onde se podem estender doze redes com facilidade, o que por si só garante o sucesso da comodidade desta habitação.

Localização da casa

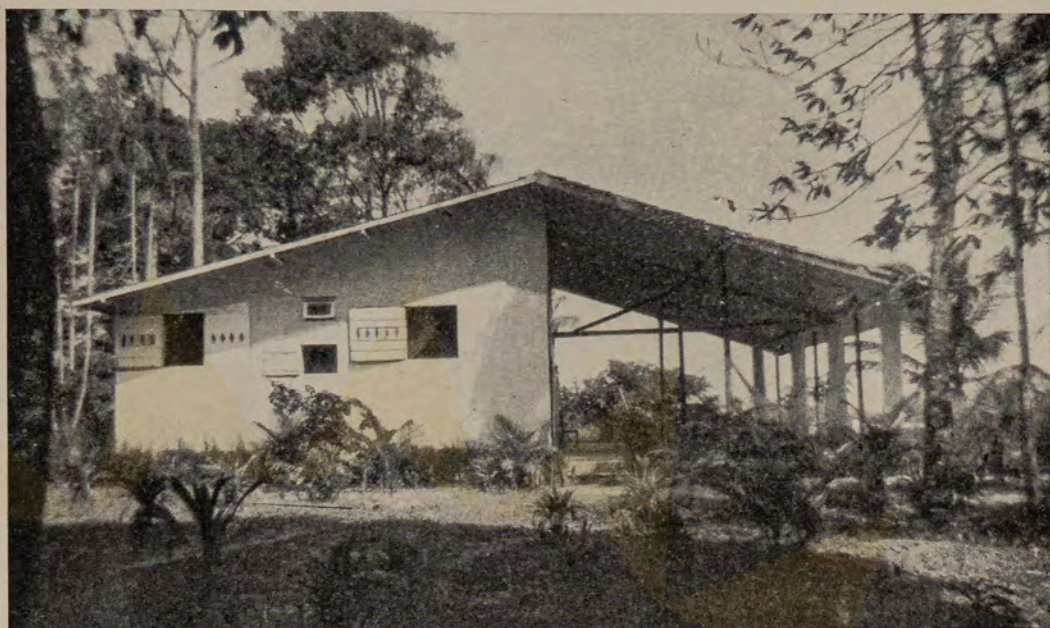

Eng. Leonidas Albuquerque, Casa de praia perto de Belem

A característica mais específica da arquitetura contemporânea é a identificação entre muros e planos. Vemos como a natureza concorda bem com essa residência da Vila Paulista. Projeto Escritório Técnico Bernardo Rzezak

Outra vista da casa da Vila Paulista

